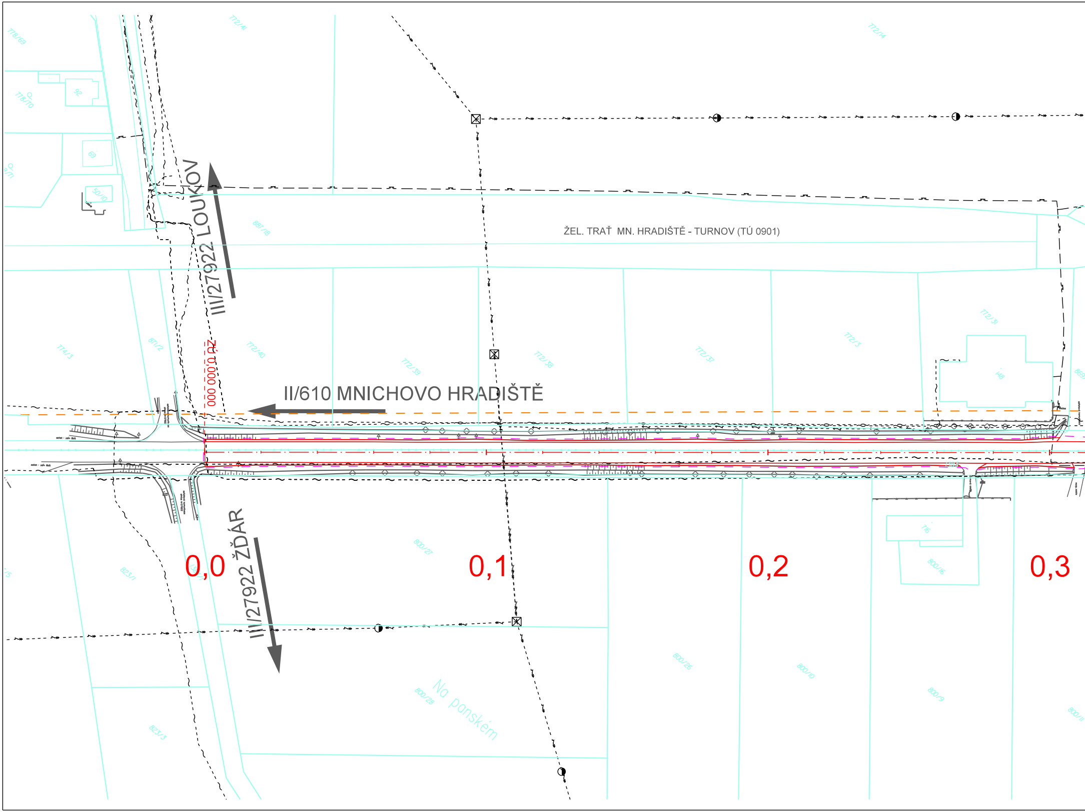
778/69
772/41
772/4
92
778/70
63
50/10
887/18
ŽEL. TRAŤ MN. HRADIŠTĚ - TURNOV (TÚ 0901)
III/27922 LOUKOV
ZÚ 0,000 000
II/610 MNICHOVO HRADIŠTĚ
774/3
871/2
772/40
772/39
772/38
772/37
772/3
772/5
148
0,0
0,1
0,2
0,3
III/27922 ŽĎÁR
823/1
800/27
716
800/16
800/26
800/10
800/9
800/28
Na panském
823/3
800/11

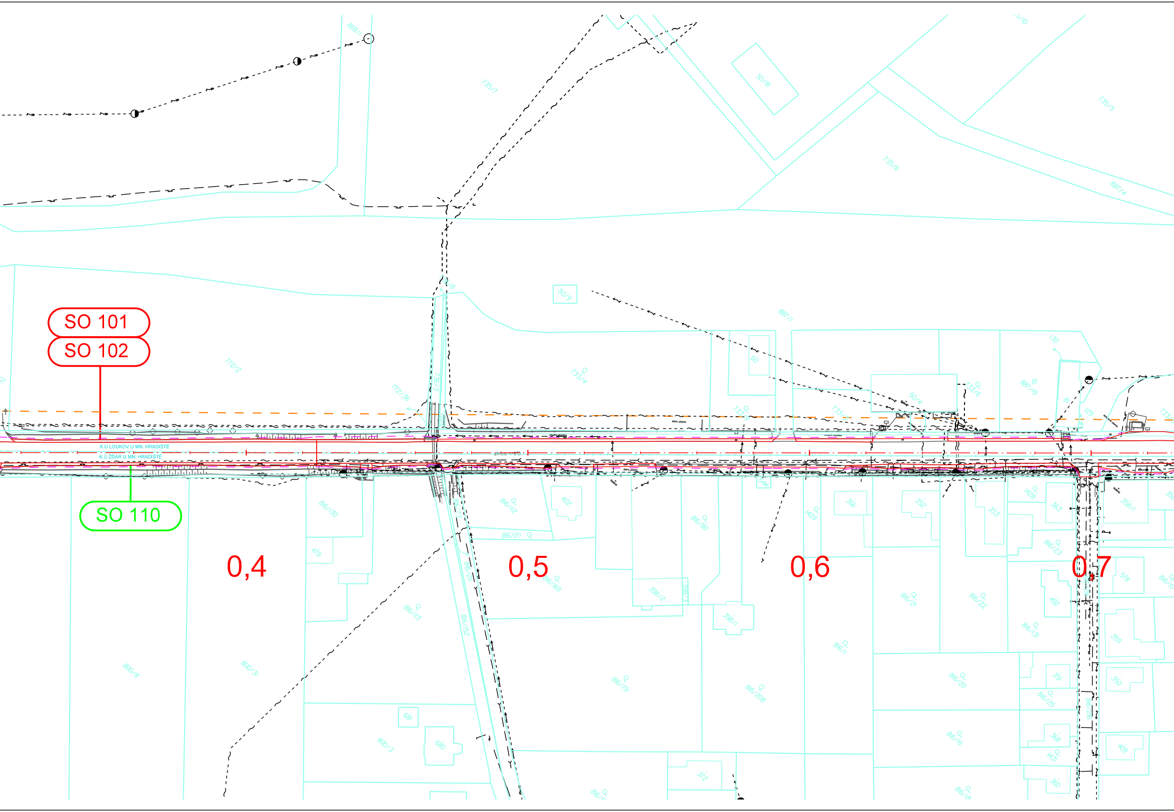
SO 101
SO 102
SO 110
K.Ú LOUKOV U MN. HRADIŠTĚ
K.Ú ŽĎÁR U MN. HRADIŠTĚ
0,4
0,5
0,6
0,7
735/7
735/5
735/6
887/4
50/16
50/9
887/1
772/2
772/36
733/4
60
130
887/19
816/130
816/112
816/171
422
816/80
1429
366
352
353
1426
363
358/1
479
816/169
398/2
398/1
816/21
816/22
816/23
816/131
578
492
816/113
816/152
816/79
816/208
816/1
816/20
816/25
816/19
351
350
359
368
1431
360
409
800/8
800/3
681
680
372

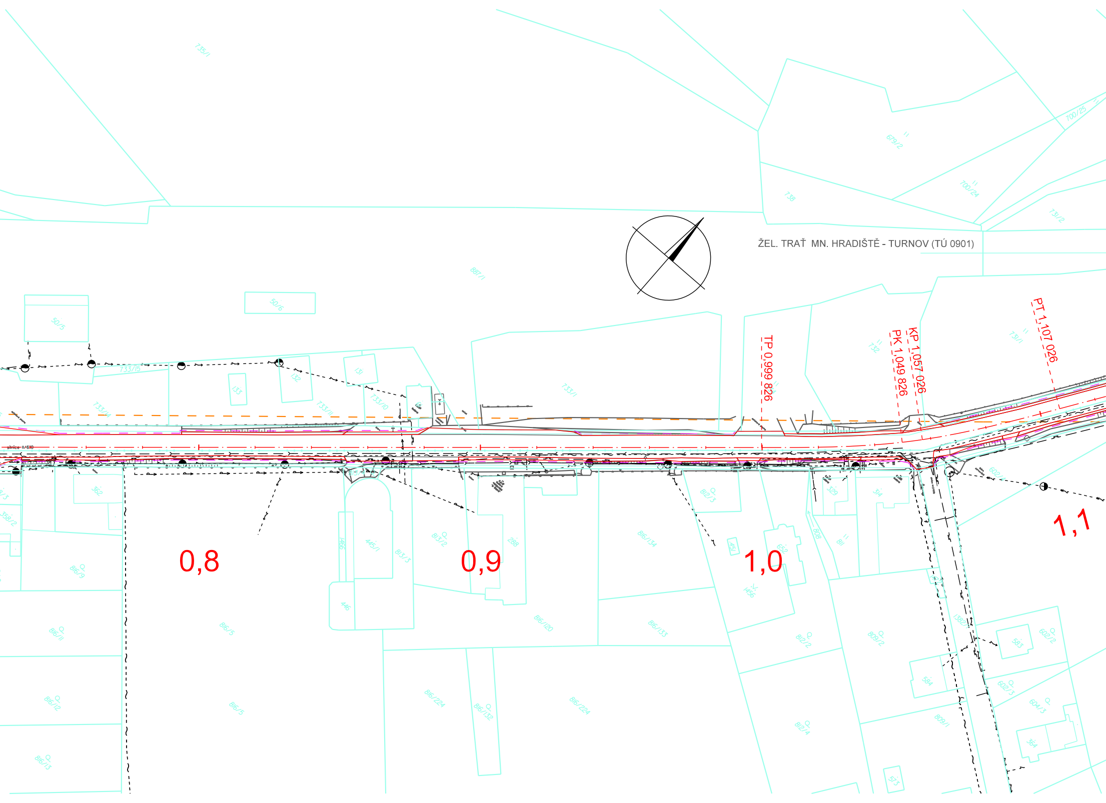
ŽEL. TRAŤ MN. HRADIŠTĚ - TURNOV (TÚ 0901)
TP 0,999 826
PK 1,049 826
KP 1,057 026
PT 1,107 026
silnice II/610
0,8
0,9
1,0
1,1
735/1
887/1
679/2
700/25
700/24
738
731/2
731/1
732
733/1
50/5
50/6
733/15
733/14
133
132
131
733/11
733/10
362
358/2
816/9
816/11
816/12
816/13
816/5
445/1
446
466
813/2
813/3
288
816/120
816/134
816/133
816/224
816/132
812/3
451
632
1456
812/2
812/4
808
811
329
314
809/2
809/1
1382/1
602/1
602/2
602/3
583
584
604/3
364
573

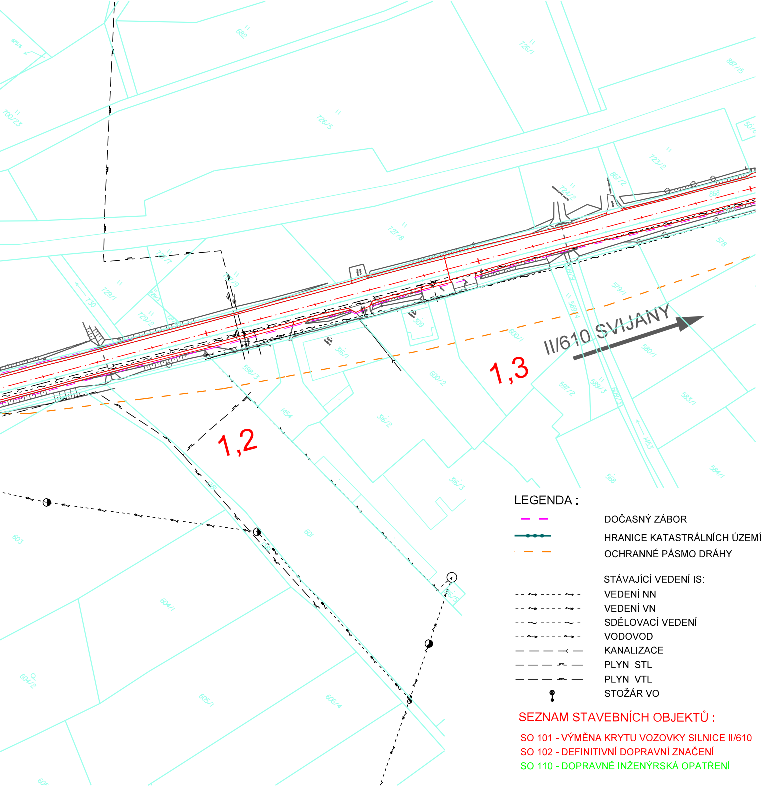
II/610 SVIJANY
1,2
1,3
682
726/1
726/5
887/15
700/23
723/2
724/2
867/2
727/8
729/1
729/2
730
578
579/1
589/4
600/1
316/1
909
596/3
600/2
591/2
589/3
580/1
583/1
316/2
1454
316/3
598
584/1
1453
603
601
604/1
604/2
605/1
606/4
605

LEGENDA :

▬ ▬	DOČASNÝ ZÁBOR
—●—●—	HRANICE KATASTRÁLNÍCH ÚZEMÍ
— —	OCHRANNÉ PÁSMO DRÁHY

STÁVAJÍCÍ VEDENÍ IS:

- - ↣ - - - - ↣ -	VEDENÍ NN
- - ↣ - - - - ↣ -	VEDENÍ VN
- - ~ - - - - ~ -	SDĚLOVACÍ VEDENÍ
- - → - - - - → -	VODOVOD
— — — ⊣ —	KANALIZACE
— — — ⊥ —	PLYN STL
— — — ⊥ —	PLYN VTL
⚲	STOŽÁR VO

SEZNAM STAVEBNÍCH OBJEKTŮ :

SO 101 - VÝMĚNA KRYTU VOZOVKY SILNICE II/610
SO 102 - DEFINITIVNÍ DOPRAVNÍ ZNAČENÍ
SO 110 - DOPRAVNĚ INŽENÝRSKÁ OPATŘENÍ

OBJEDNATEL

Středočeský kraj

STŘEDOČESKÝ KRAJ
KRAJSKÝ ÚŘAD
ZBOROVSKÁ 11, 150 21 PRAHA 5

Č.změny	Text změny - odůvodnění	Datum	Podpis

SUDOP PRAHA ®

Olšanská 1a
130 80 Praha 3
Česká republika
tel.: 224 22 71 68
fax: 224 23 03 16
faxmodem: 2670 943 64
E-mail: praha@sudop.cz

OBJEDNATEL			
STŘEDISKO	209 - MOSTŮ	VEDOUCÍ STŘEDISKA ING. DANA JÁŇOVÁ	GENERÁLNÍ ŘEDITEL ING. TOMÁŠ SLAVÍČEK
ODPOVĚDNÝ PROJEKTANT STAVBY ING. TOMÁŠ MARTINEK Martinek	ODPOVĚDNÝ PROJ. OBJ., PS ING. TOMÁŠ MARTINEK Martinek	NAVRHL, VYPRACOVAL ING. TOMÁŠ MARTINEK Martinek	KONTROLOVAL ING. PETR ZÍKA
KRAJ STŘEDOČESKÝ	MÚ LOUKOV, ŽĎÁR	ÚČEL	PDPS

II/610 SVIJANY, REKONSTRUKCE SILNICE A
MOSTU EV. Č. 610-034

DATUM	06/2013
MĚŘÍTKO	1 : 1 000
FORMÁTY	8 A4
ČÁST A.2	PŘÍL. 1

KOORDINAČNÍ SITUACE - ČÁST 1